











**Jelmagyarázat**

-  tervezési terület határa
-  övezethatár
-  övezeti jel
-  régészeti terület
-  erdőterület
-  NATURA 2000
-  ökológiai hálózat magterület
-  ökológiai hálózat folyósó területe
-  35 kV-os légvezeték

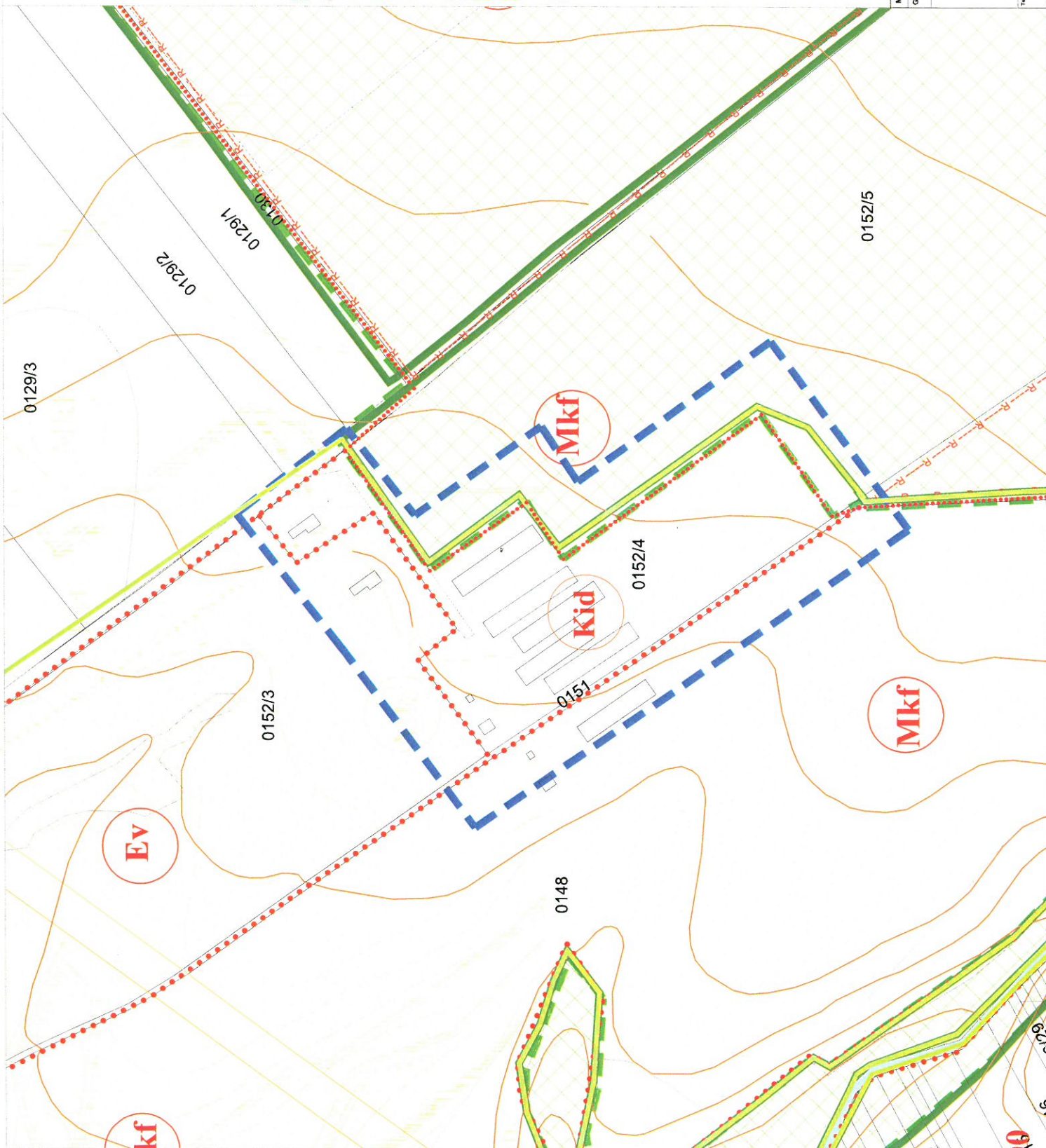

Megbízó: Oroslányi Polgármesteri Hivatal, 2840 Oroslány, Rákóczi F. ut 78. SZT-12/MI-2022  
Generáltervező: Pro Arch. Építész Stúdió, 1095 Bp. József krt. 36.  
proarch.epitesz@gmail.com 35769063041

**OROSZLÁNY**  
**SZ-J2 JELŰ SZABÁLYOZÁSI**  
**TERVLAP MÓDOSÍTÁSA**  
1. sz. melléklet a .../2022. (...) sz. rendelethez

Településszerkezeti Terv: Árvai János TIT/1/01-01003 Levegő-Össze Zsolt ProArch Építész Stúdió  
2022. január M = 1:2500











# OROSZLÁNY

TELEPÜLÉSRÉNDÉZÉSI TERV  
Szabályozási terv módosítás  
Majki dűlő



## Jelmagyarázat

-  tervezési terület határa
-  település közigazgatási határa
-  övezethatár
-  épület
-  MK3
-  Ev
-  MK
-  vízfolyás

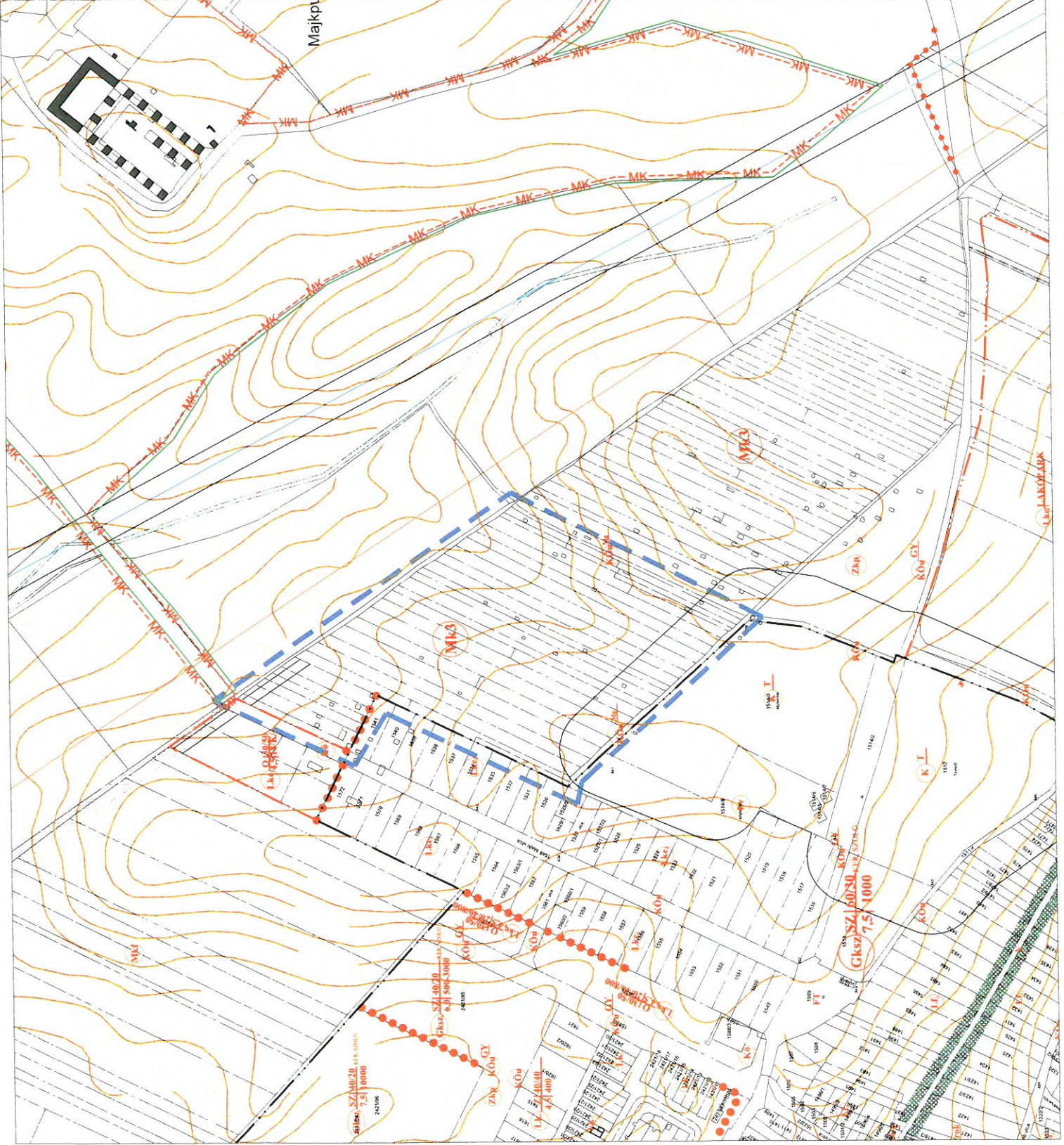

Megjeltető: Oroslányi Polgármesteri Hivatal, 2840 Oroslány, Rákóczi F. út 78. SZT-2/AMZ-2022  
 Generaltervező: Pro Arch. Építész Studio 1085 Bp. József krt. 36.  
 proarch.epituesz@gmail.com +362090905041

## OROSZLÁNY SZ-J2 JELŰ SZABÁLYOZÁSI TERV LAP MÓDOSÍTÁSA

1. sz. melléklet a .../2022. (...) sz. rendelethez

Térképész: Lehel Örsz Zsolt  
 Tervező: Lehel Örsz Zsolt  
 TÁJÉKOZTATÓ: PRO ARCH. ÉPÍTÉSZ STÚDIÓ  
 2022. április  
 M = 1:4000



**OROSZLÁNY**  
TELEPÜLÉSRENDEZÉSI TERV  
Szabályozási terv módosítás  
0152/4 hrsz.



**Jelmagyarázat**

- tervezési terület határa
- telepítési mellékút
- gyűjtőút
- eltérő területfelhasználási egység
- övezethatár
- övezeti jel
- szabályozási vonal
- építési hely határa
- tervezett építési hely határa
- telek be nem építhető része
- vízfolyás
- tervezett kerékpárút
- gyalogút

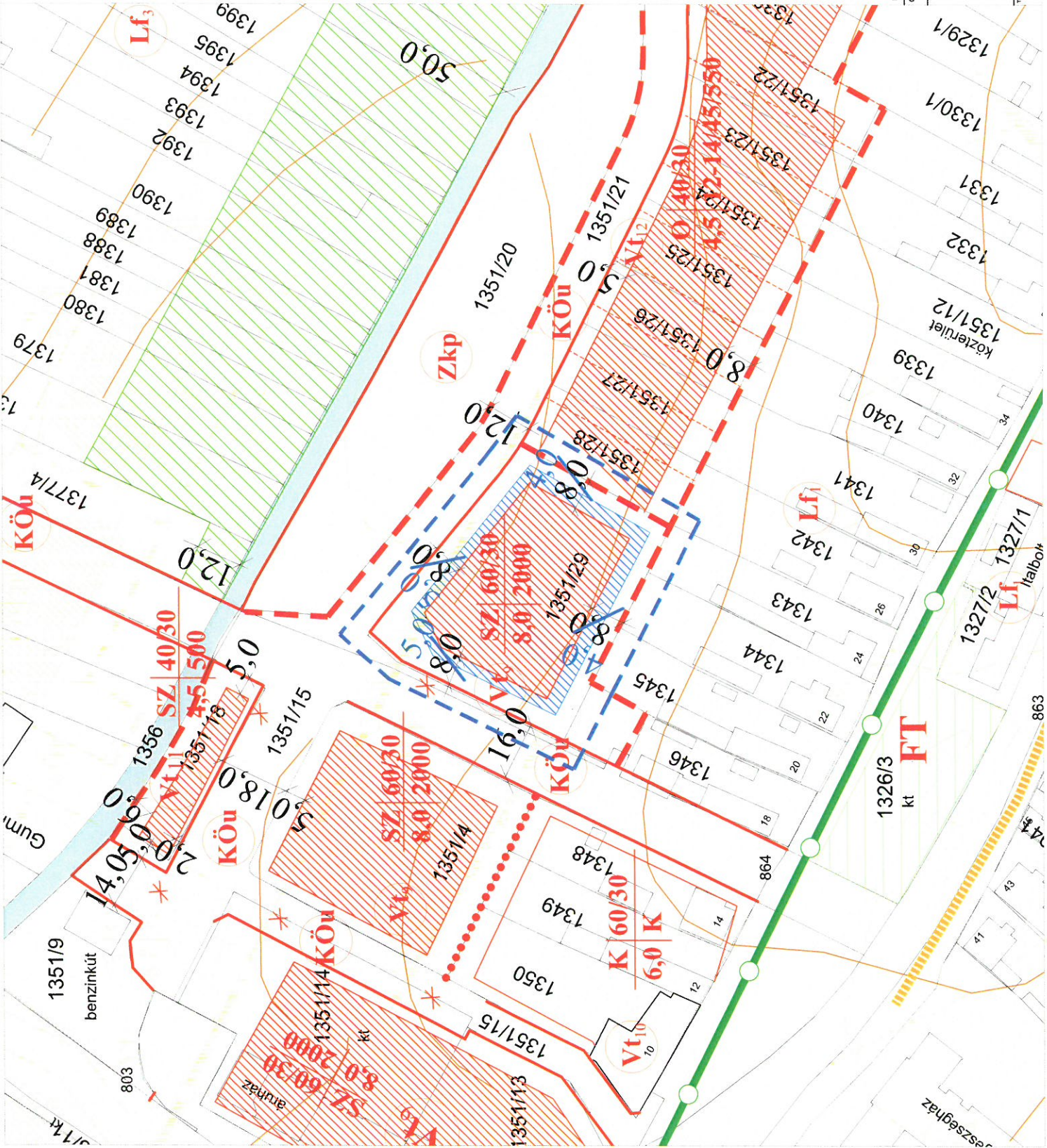

Megbízó: Oroszlányi Polgármesteri Hivatal, 2840 Oroszlány, Rakóczi F. út 78. SZT-12/1063-2022  
 Generáltervező: Pro Arch. Építész Stúdió 1095 Bp. József Krt. 35. [povach.erdos@gmail.com](mailto:povach.erdos@gmail.com) +3620460301  
 Tervezőtervező: Ábra János TITL TERV 01-5003 TALAJCŐ-TERV Kft.  
 Levegő-Zöld  
 ProArch Építész Stúdió  
**OROSZLÁNY**  
**SZ-22 JELŰ SZABÁLYOZÁSI**  
**TERV LAP MÓDOSÍTÁSA**  
 1. sz. melléklet a .../2022. (...) sz. rendelethez  
 2022. január  
 M = 1:1000